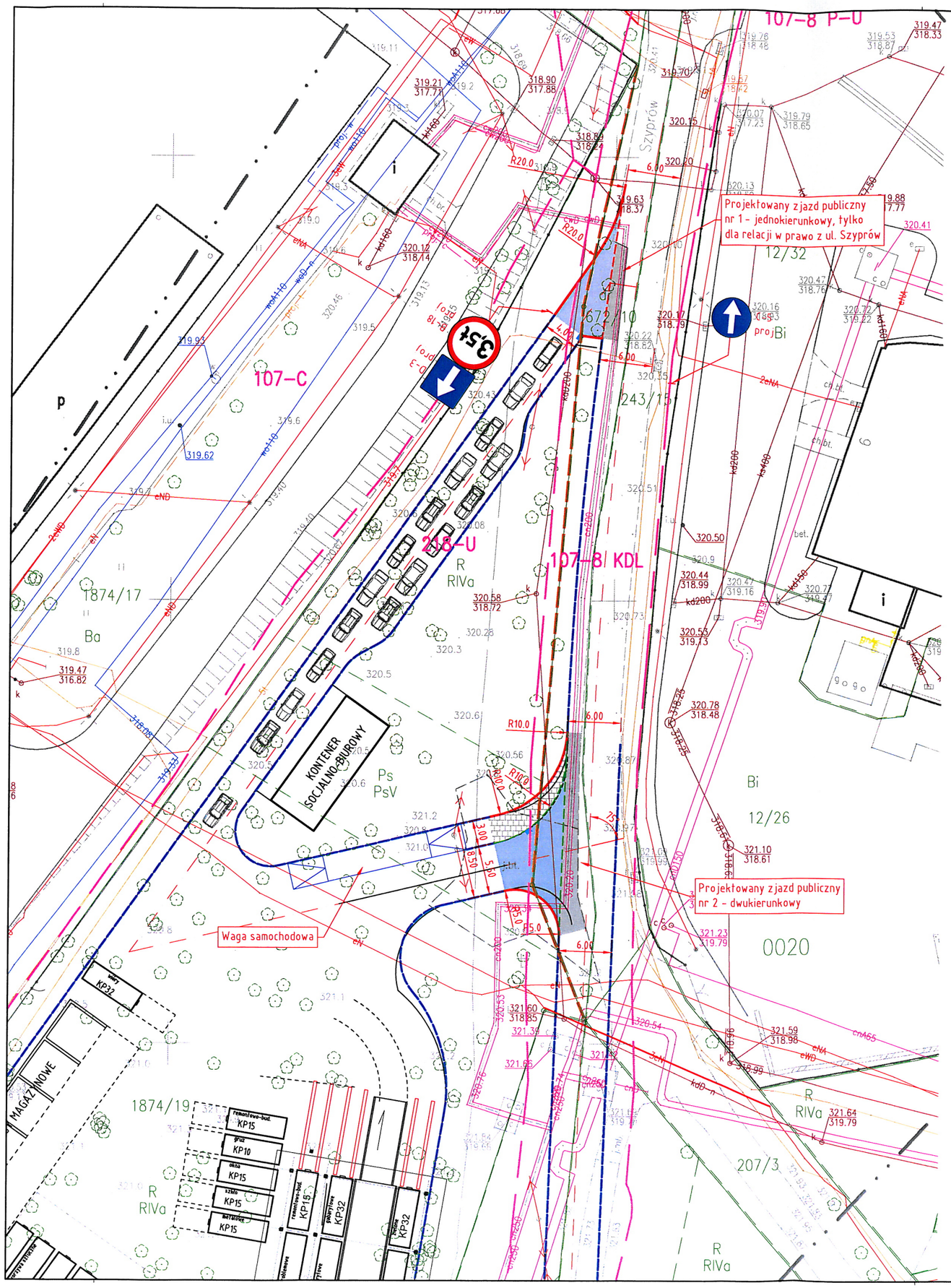


LEGENDA:

- Projektowana oś drogi
- Projektowane krawężniki betonowe 15x30 wysokie
- Projektowane krawężniki betonowe 15x22 najazdowe
- Projektowane krawężniki granitowe 15x30 obniżone
- Układ drogowy projektowany wg odrębnego opracowania
- Projektowana poszerzenie jezdni – asfalt
- Projektowana budowa zjazdów publicznych – bruk betonowy
- Projektowane wyspy przejezdne – bruk granitowy
- Projektowane trawniki, zieleń drogowa niska, humus z obsianiem trawą
- Projektowane drogowe wpusty deszczowe klsyczne
- Granica istniejącego pasa drogowego dróg gminnych

MIEJSKI ZARZĄD DRÓG
w BIELSKU-BIAŁEJ
ul. Michała Grażyńskiego 10
43-300 BIELSKO-BIAŁA
tel. (33) 497-96-38, 472-60-10
fax (33) 497-96-35

Załącznik do decyzji
nr ADD.4410.124.1.2020.PC.
z dnia 26.11.2020.

| | |
|---|---|
| Inwestor: ZAKŁAD GOSPODARKI ODPADAMI S.A. w BIELSKU-BIAŁEJ ul. Krakowska 315d 43-300 BIELSKO-BIAŁA | Biuro projektowe: PRACOWNIA PROJEKTOWA RHR S.C. Honorata Radzio, Rafał Radzio 43-360 Bystra, ul. Handlowa 3 tel. 502-582-639 |

Nazwa zadania budowlanego:
BUDOWA PUNKTU SELEKTYWNEJ ZBIÓRKI ODPADÓW KOMUNALNYCH (PSZOK) dz. 1874/19 obręb 0033 Międzyrzecze Górne; j.ewid. 246101_2 m. Bielsko-Biała ul. Szyprów w Bielsku-Białej

Nazwa obiektu budowlanego:
BUDOWA DWÓCH ZJAZDÓW PUBLICZNYCH do dz.1874/19 obręb 0033 Międzyrzecze Górne z drogi gminnej ul. Szyprów w Bielsku-Białej

Branża: DROGI
Stadium: PT

| Adres obiektu budowlanego: | Miejscowość: | Powiat: | Województwo: | Skala: |
|---|---|---|---|---|
| | Bielsko-Biała | bielski-grodzki | śląskie | 1:500 |

Nazwa rysunku:
PLAN SYTUACYJNY

Nr rys. DZ 2.1

| Funkcja: | Imię i nazwisko: | Specjalność: | Data: | Podpis: |
|---|---|---|---|---|
| Projektował: | mgr inż. Rafał RADZIO, upr. SLK/0751/PWOD/05 | Drogi | 09.10.2020 | |

Rev.00 30.10.2020